

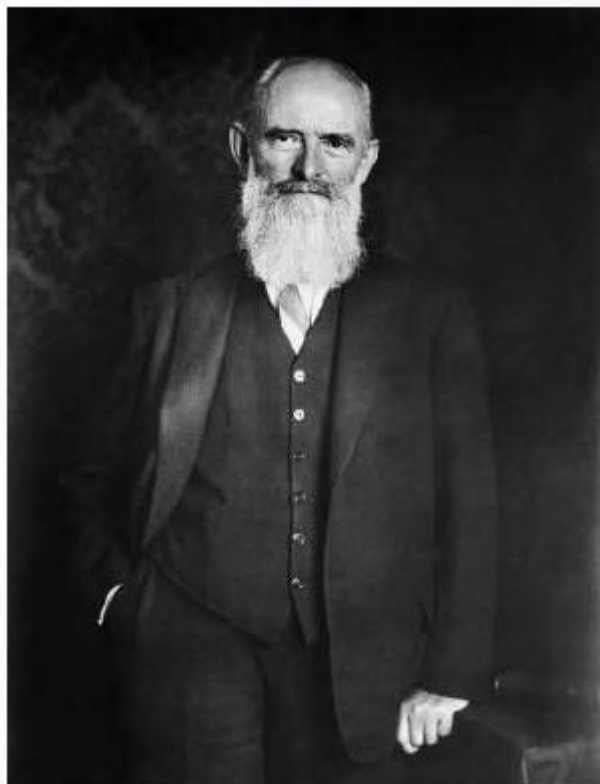

**Instituto
Robert Bosch**

O Fundador Robert Bosch



Robert Bosch (1861–1942)

“Meu objetivo é, além do alívio da necessidade, atuar, acima de tudo, na elevação das forças morais, sanitárias e mentais...

Serão promovidas: saúde, educação, formação, promoção de talentos, reconciliação dos povos e tais...”

Extratos das regras de Robert Bosch para a Administração Patrimonial Bosch Limitada.

19 de julho de 1935

O Instituto Robert Bosch

- 1971 Associação Beneficente Robert Bosch;
- 2004 como Instituto Robert Bosch;
- **Missão:** promover a **Evolução Social** com foco na educação de crianças e jovens em comunidades em desenvolvimento por meio de projetos próprios ou em parcerias.

Comunidade
em geral

Cultura:
promoção, difusão e valorização

Comunidade
específica

Saúde e meio ambiente:
base para qualidade de vida e auto-transformação

Indivíduo

Educação de crianças e jovens adolescentes:
Cidadania e profissionalização focadas na inserção social

Investimento Anual de R\$ 4 milhões



NOSSOS VALORES

- Respeito e confiança no ser humano

Acreditamos que através das pessoas seja possível transformar a sociedade para um futuro melhor.

- Foco em objetividade e resultados

Nossas iniciativas são organizadas e os resultados claros, objetivos e mensuráveis.

- Comprometimento e entusiasmo

Trabalhamos com alto grau de engajamento de nossos colaboradores e parceiros, nas ações e projetos que realizamos.

- Cooperação

Estimulamos parcerias em ações sociais pois acreditamos que juntos somos fortes.

Instituições Apoiadas

Paraná - Curitiba



Bahia – Salvador e Simões Filho



OBRAS SOCIAIS
IRMÃ DULCE



Cidade da Criança



São Paulo - Campinas



Centro Infantil
Boldrini



Coopercostura - Cooperativa das Costureiras da Vila Verde



- Promover a geração de renda;
- 13 cooperadas;
- Principais produtos: uniformes escolares e empresariais,
- Sacolas ecológicas, linha de brindes, embalagens, entre outros.
- Há 11 anos no mercado.

Como tudo começou...

■ Em 1999

Tudo o que fazemos hoje terá impacto no futuro sobre nós mesmos, sobre nossos filhos, netos, bisnetos (...)
portanto, é preciso fazer hoje e fazer melhor!



Como tudo começou...



- Coleta de 280 toneladas de lixo reciclável que foram trocados por 1000 cobertores e 400 cestas básicas;
- Diversas Ações Sociais em Curitiba;
- Atividades competitivas dentro e fora da empresa;
- Implantação do conceito 5S nas Escolas Municipais.

O Programa Peça por Peça...



Peça por Peça
EDUCAÇÃO PARA O DESENVOLVIMENTO SOCIAL

- Criado em agosto de 2000;
- Tecnologia Social;
- Educação Passo a Passo;
- Promover o desenvolvimento Social.

O Programa Peça por Peça...

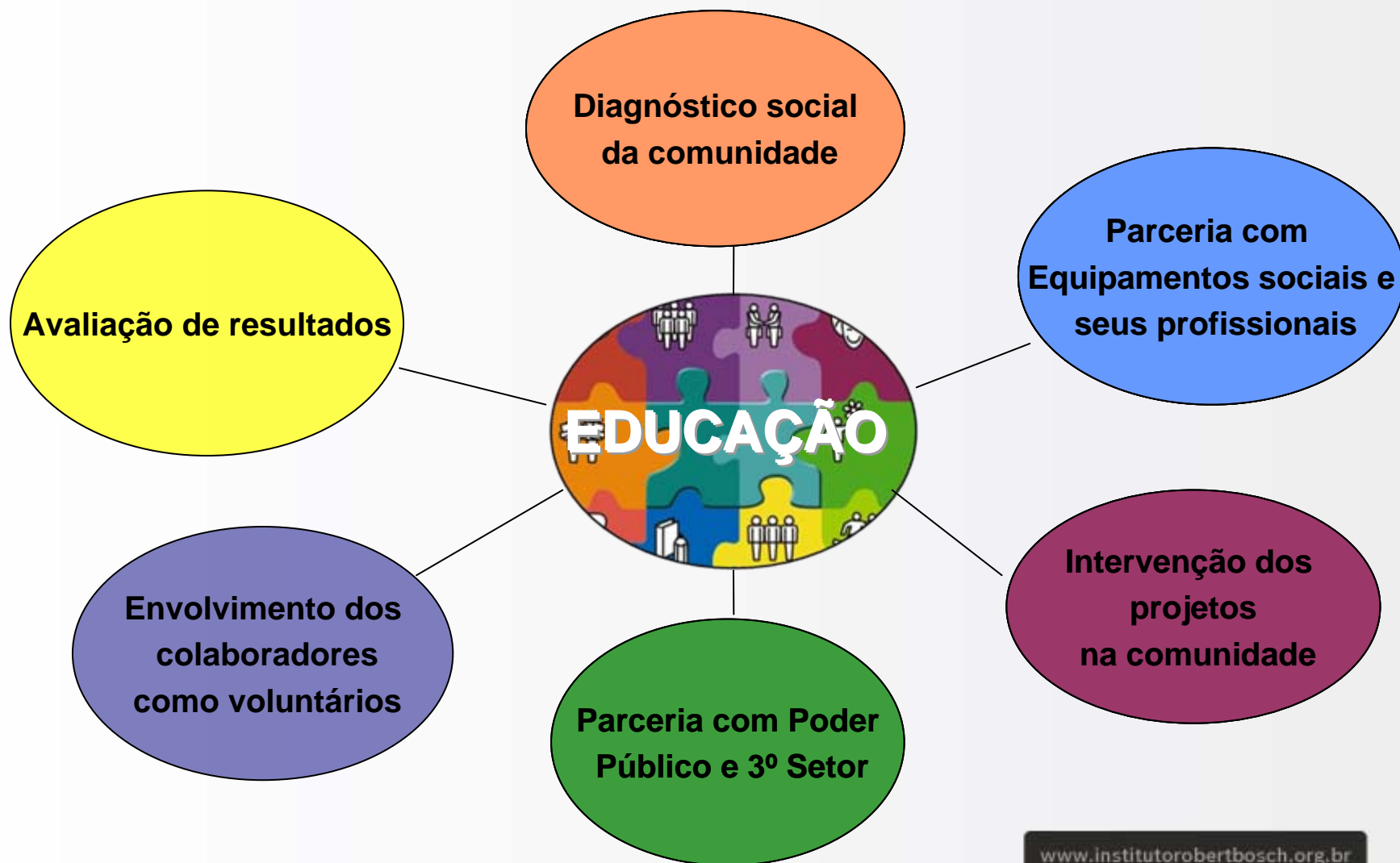

Aspectos Revelados pelo Mapa Social

- Autoestima fragilizada;
- Segurança pública insuficiente;
- Crianças e jovens em desamparo familiar;
- Importância das atividades de contra turno;
- Projetos sociais que oportunizem acesso à educação, trabalho e saúde.

Os Macro Indicadores

- Inclusão da Criança e do Adolescente;
- Valores e Envolvimento;
- Saúde Básica;
- Geração de Renda.



Os Projetos...

Dados	Vila Verde	Vila Barigüi
Atuação do Peça por Peça	desde 2000	desde 2005
População aproximada	11.200	18.000
Quantidade de projetos apoiados em 2012	12	13
Projetos desenvolvidos pelo INRB	03	02
Total de pessoas atingidas diretamente pelos projetos em 2012	1.202	2.226
Equipamentos	<ul style="list-style-type: none">● 2 Escolas Municipais● 2 CMEI's (Pré Escola)● 2 Unidades de Educação Integral● 1 Unidade Municipal de Saúde● AFRB	<ul style="list-style-type: none">● 2 Escolas Municipais● 2 CMEI's● 1 Unidade Municipal de Saúde● 1 Unidade de Educação Integral● Colégio SESI● Igreja N^a Sra. de Fátima● CRAS

Os Projetos...



Unidade de Educação Integral I e II Prof. America da Costa Sabóia

Ensino Fundamental/contra turno

- **Paz na Escola:**
200 alunos



E. M. Poeta João Cabral de Melo Neto

Ensino fundamental

350 crianças

■ Ler, jogar e brincar...
é só começar

■ Paraná - uma História

■ Luz, Câmera, Ação



IDEB

2005	2007	2009	PROJ.
4,4	3,9	4,6	4,8

Escola Municipal Dario Vellozo

Ensino Fundamental

- **Ciranda Cultural:**
700 alunos



- **Hapikdo – construindo atletas para a vida:**
45 alunos



IDEB

2005	2007	2009	PROJ.
5,3	4,6	5,9	5,6

- **Jogos na Alfabetização:**
270 alunos

Escola Municipal Pro Morar Barigui Ensino Fundamental



■ **Musicando:**
150 alunos

IDEB

2005	2007	2009	PROJ.
4,4	4,7	5,5	4,8

Escola Municipal Pro Morar Barigui Ensino Fundamental

- **Construindo a Identidade:**
870 alunos



- **Vivenciando o esporte e a dança na Escola:** 150 alunos



Unidade de Educação Integral Pro Morar Barigui Ensino Fundamental/contraturno

■ Cantos e Encantos: 150 alunos



CMEI Vila Verde I

Educação Infantil – 130 crianças

■ **Jogar, brincar e Aprender**



■ **Preparando pequenos leitores para futuro**



CMEI Vila Verde II

Educação Infantil – 260 crianças

■ Fazendo Arte



■ Brincando com os Artistas



CMEI Vila Verde II

Educação Infantil – 260 crianças

■ Verde que te quero Verde



■ Cantar e Encantar



CMEI NOVA BARIGUI

Educação Infantil – 150 crianças

■ Trilhando o Futuro



■ Culturarte



CMEI BARIGUI

Educação Infantil – 150 crianças

■ CMEI e Família



■ Arte e Cultura



Unidade de Saúde Vila Verde

■ Viver com Saúde: 80 adultos



Unidade de Saúde Vila Barigui

- De mãos dadas na construção de sorrisos: 220 crianças



- Saber Adolescer: 250 adolescentes



Atleta do Futuro



- Promover o desenvolvimento através da prática esportiva;
- Atender crianças e adolescentes

Judô – Lutando por um mundo melhor



- Promover o desenvolvimento através da prática esportiva relacionada a artes marciais;
- Desenvolver valores como disciplina, respeito, humildade, lealdade, para que se torne um adulto comprometido;

Jovens em Ação – 45 adolescentes



- Promover o desenvolvimento social, pessoal e profissional;
- 45 adolescentes;
- Duração de 3 anos.

Oficina Profissionalizante Vila Verde



- Construída em 2004;
- Objetivo: Profissionalização e inserção;
- Parcerias com FAS, Instituto Ettibagi, CNH e Voluntários da Bosch.

Mulheres em Ação



- Promover o crescimento pessoal a comunicação e as relações interpessoais através da participação em grupo e também por meio da aprendizagem de técnicas de artesanato.

As Construções...



- Inaugurado em 2002;
- Cultura e Educação.

Os Voluntários...



- Estimular os colaboradores e familiares;
- Valorizar a prática das ações voluntárias;
- Estabelecer um ativo canal de relacionamento e integração entre os Voluntários.

As Ações...

CAMPANHAS

- Doações

EDUCATIVA

- Palestras
- Aulas de reforço
- Cursos de artesanato e profissionalizantes

INFRA-ESTRUTURA

- Reformas
- Pinturas
- Reparos/melhorias

CULTURAIS

- Contação de histórias
- Oficinas culturais (teatro, música, desenho)

Outras Ações...

- Encontro de Educadores Sociais;
- Mutirão Voluntário;
- Circuito da Leitura;
- Seminários;
- Integração de novos Colaboradores/Estagiários.



O Centro de Memória – Arquivo Histórico

- Criado em 2003;
- Recuperação, conservação e disponibilidade de registros históricos;
- Bosch Doc (site);
- Bosch no Brasil;
- Bosch no contexto da industrialização brasileira;
- Apoio a pesquisas.

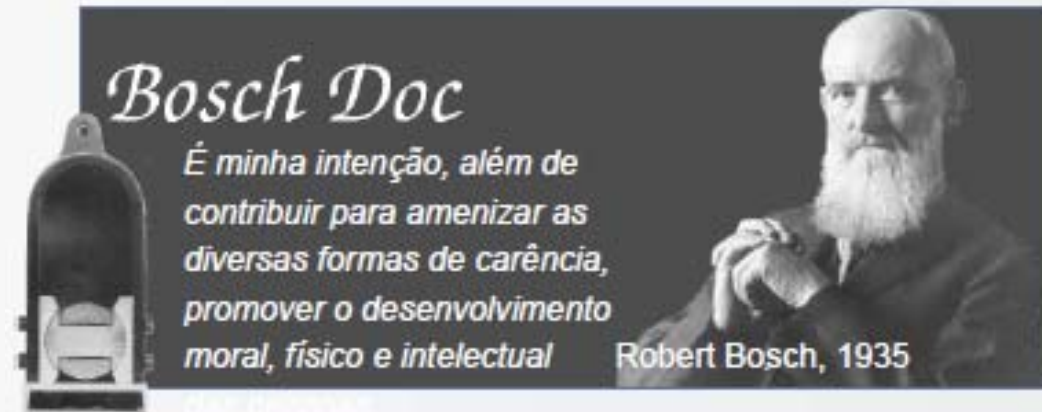

Parceiros...



Nós ajudamos a indústria a crescer e fazer crescer





Instituto
Robert Bosch



Obrigada!

Instituto Robert Bosch

www.institutorobertbosch.org.br

(41) 3341 2199

www.institutorobertbosch.org.br